1 EINE NEUE GITARRE

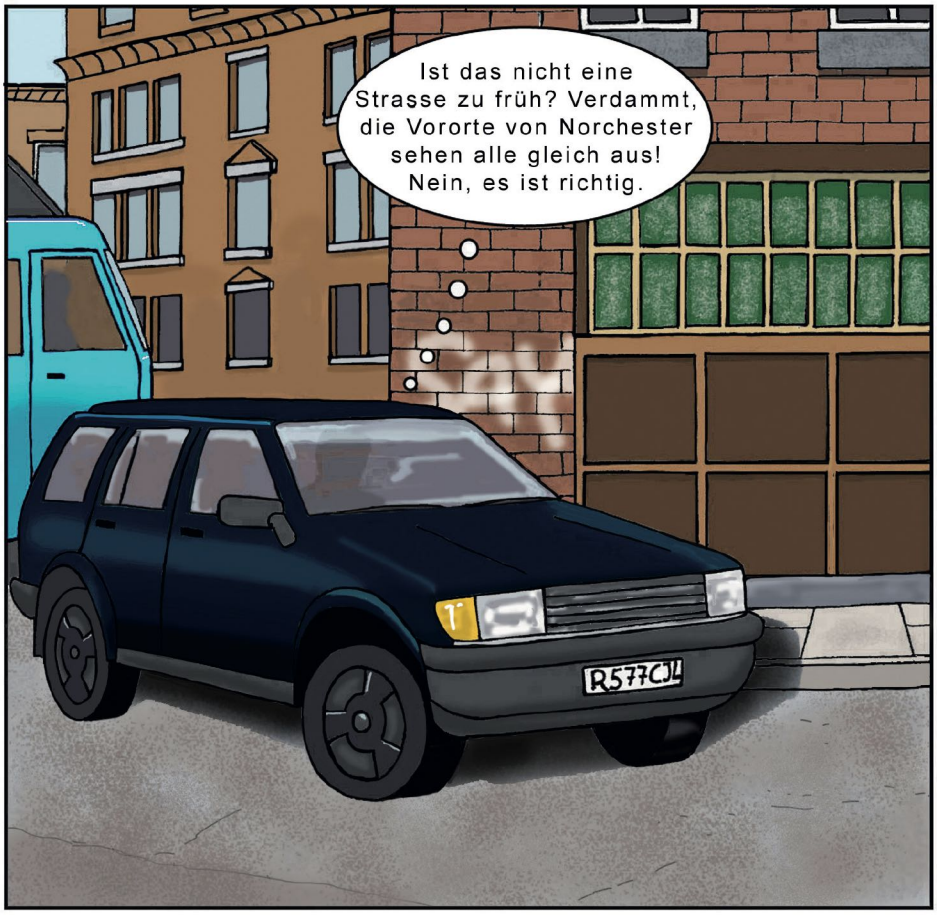

Komisch, am helllichten Tag aus dem Studio zu kommen!
Stimmt, hey, unser Taxi ist aber pünktlich!
Hi Jeff!
Hi Boys!
Was ist, Alvin, kommst du nicht mit?
Nein, ich muss noch zu Ronny was abholen.
Dass wir morgen noch den letzten Gig haben, ist schon lästig. Ich habe mich jetzt schon auf die Aufnahmen eingestellt.

Halt die Ohren steif, morgen!
Danke, kann's gebrauchen!

Wenigstens haben wir morgen ein Lokalspiel und können daheim pennen.
216

Mein Vater wird wohl auch an diesem Konzert nicht erscheinen, Insgeheim hoffe ich ja immer noch, dass er nach einer Show am Bühneneingang steht. Das kann ich mir wohl abschminken.
21

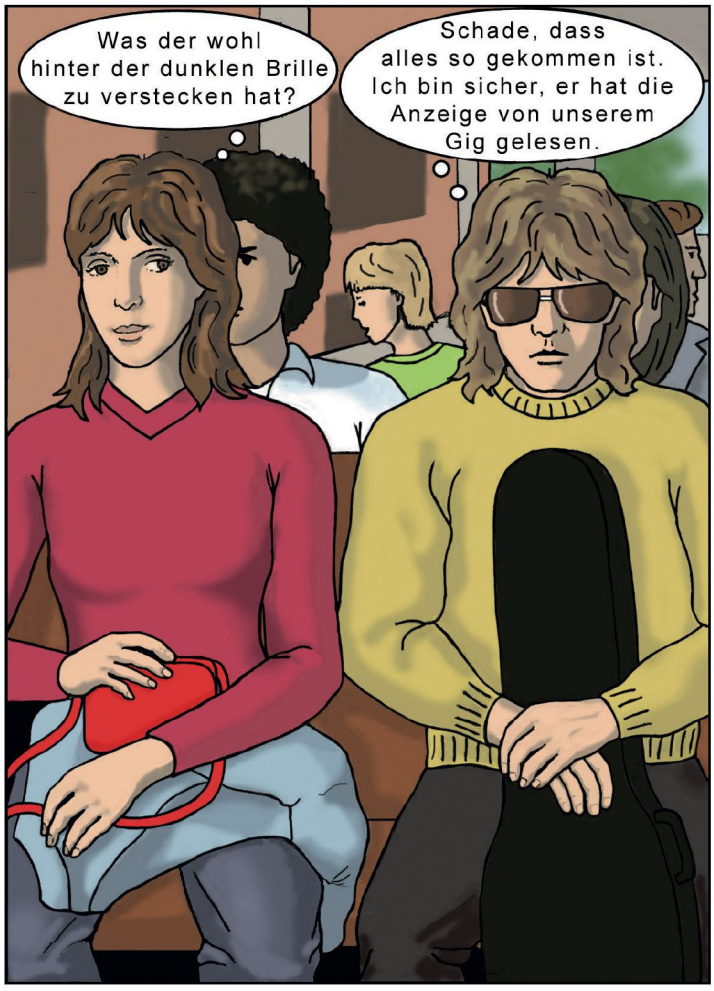
Was der wohl hinter der dunklen Brille zu verstecken hat?
Schade, dass alles so gekommen ist. Ich bin sicher, er hat die Anzeige von unserem Gig gelesen.

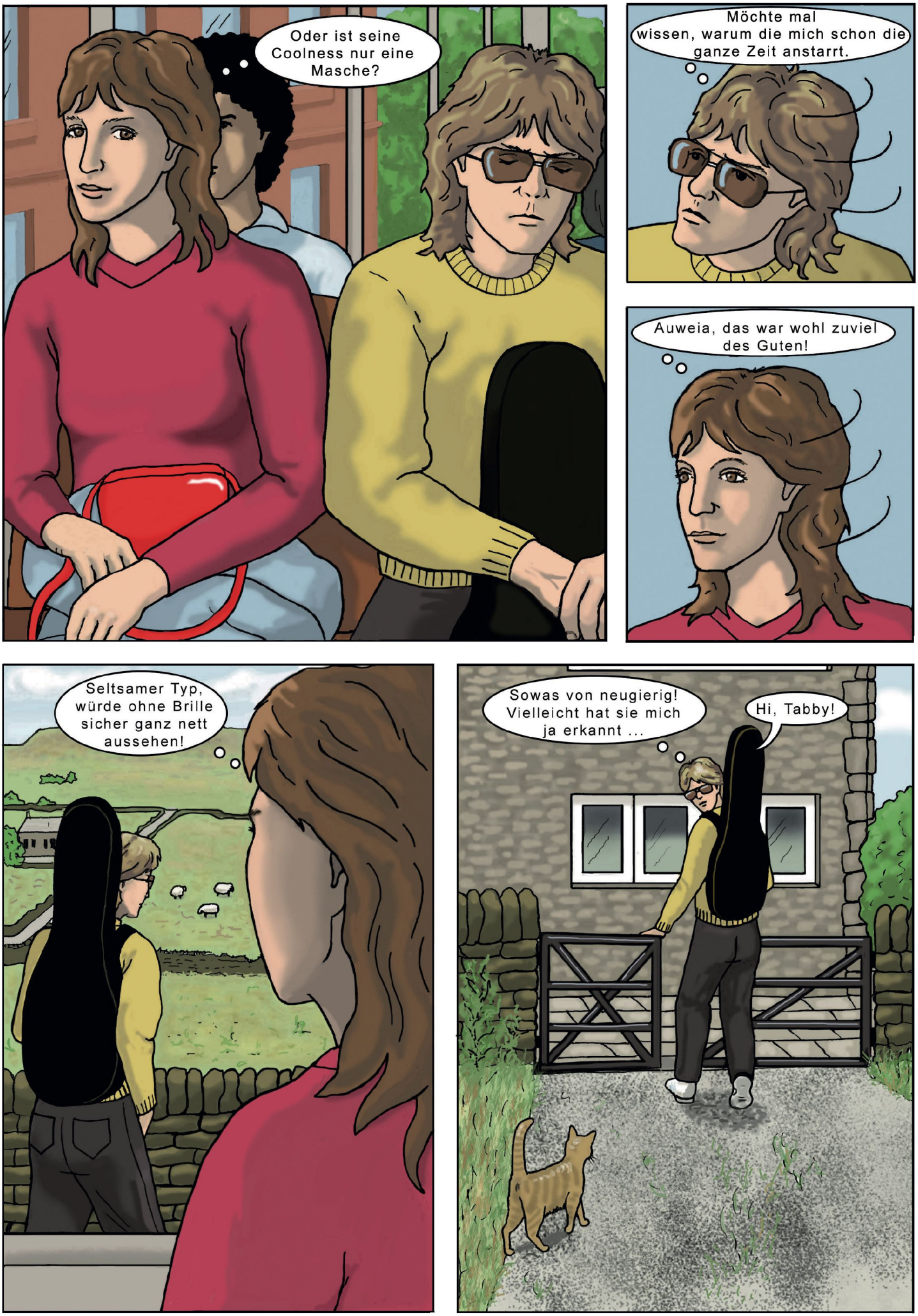
Oder ist seine Coolness nur eine Masche?
Möchte mal wissen, warum die mich schon die ganze Zeit anstarrt.
Auweia, das war wohl zuviel des Guten!
Seltsamer Typ, würde ohne Brille sicher ganz nett aussehen!
Sowas von neugierig! Vielleicht hat sie mich ja erkannt ...
Hi, Tabby!